Liepāja Centrālā zinātniskā bibliotēka

LITERATŪRAS UN MĀKSLAS IZSTĀDES LIEPĀJAS PUBLISKAJĀS BIBLIOTĒKĀS

2025. GADA AUGUSTS

LIEPĀJAS PILSĒTAS CENTRĀLĀ ZINĀTNISKĀ BIBLIOTĒKA

(ZIVJU IELA 7, TĀLRUNIS 634 89537 VAI 634 24210;
E-PASTS: BIBLIOTEKA@LIEPAJA.LV)

Abonements, 2.stāvs, tālr. 63422651; e-pasts: abonements@liepaja.lv

"IEDVESMO SEVI!"

Aicinot ikvienu rūpēties par fizisko un garīgo veselību, kā arī par savu labsajūtu ikdienā, izstāde aicina uzsākt šo procesu kopā ar grāmatām par veselīgu dzīvesveidu.

LIEPĀJAS PILSĒTAS CENTRĀLĀ ZINĀTNISKĀ BIBLIOTĒKA
(ZIVJU IELA 7, TĀLRUNIS 634 89537 VAI 634 24210;
E-PASTS: BIBLIOTEKA@LIEPAJA.LV)
Lasītava, 3.stāvs, tālr. 63489532; e-pasts: lasitava@liepaja.lv

“12. AUGUSTS- STARPTAUTISKĀ JAUNATNES DIENA”

Izstāde rosina iepazīties ar dažādiem jauniešu projektiem, apmācībām, jaunatnes politikas plānošanu, kurā tiek izvērtētas jauniešu problēmas, apzināti šķēršļi viņu aktivitātēm un noteikti mērķi un uzdevumi, kā arī pasākumi šo problēmu risināšanai.

LIEPĀJAS PILSĒTAS CENTRĀLĀ ZINĀTNISKĀ BIBLIOTĒKA
(ZIVJU IELA 7, TĀLRUNIS 634 89537 VAI 634 24210;
E-PASTS: BIBLIOTEKA@LIEPAJA.LV)
Lasītava, 3.stāvs, tālr. 63489532; e-pasts: lasitava@liepaja.lv

“19. AUGUSTS – PASAULES FOTOGRĀFIJAS DIENA”

Izstāde iepazīstina ar fotogrāfijas vēsturi, fototehnikas attīstību, kuru izmanto gan amatieri, gan profesionāļi.

LIEPĀJAS PILSĒTAS CENTRĀLĀ ZINĀTNISKĀ BIBLIOTĒKA
(ZIVJU IELA 7, TĀLRUNIS 634 89537 VAI 634 24210;
E-PASTS: BIBLIOTEKA@LIEPAJA.LV)

Bibliogrāfijas un uzziņa nodaļa, 3.stāvs, tālr. 63489533; e-pasts:baiba.lisa@liepaja.lv

“GAISMA UN SKAŅA LIEPĀJĀ: JĀNIS SĒRMŪKSLIS UN SVĒTĀS TRĪSVIENĪBAS KATEDRĀLE”

Liepājas Sv. Trīsvienības katedrāles mūziķim, ērģeļu virtuozam Jānim Sērmūkslim -170 /1855-1913/. Izstādes materiāli sniedz ieskatu mūziķa radošajā darbībā un saistību ar Liepāju.

LIEPĀJAS PILSĒTAS CENTRĀLĀ ZINĀTNISKĀ BIBLIOTĒKA
(ZIVJU IELA 7, TĀLRUNIS 634 89537 VAI 634 24210;
E-PASTS: BIBLIOTEKA@LIEPAJA.LV)

Krātuve, 1.stāvs, tālr. 63489536; e-pasts: elina.jurberga@liepaja.lv

“BOTĀNIKAS TERMINI. KĀRLIS LINNEJS"

Izstādes centrā – zviedru izcelsmes dabaszinātnieka *Kārļa Linneja* /1707–1778/ botānikas terminu apkopojums, kas izdots 1787. gadā.

Izstāde skatāma līdz 31.augustam.

LIEPĀJAS PILSĒTAS CENTRĀLĀ ZINĀTNISKĀ BIBLIOTĒKA

(ZIVJU IELA 7, TĀLRUNIS 634 89537 VAI 634 24210;
E-PASTS: BIBLIOTEKA@LIEPAJA.LV)

E-lasītava, 1.stāvs, tālr. 63489531; e-pasts: e-lasitava@liepaja.lv

“MAZĀ GRĀMATIŅA LIELAJĀ PASAULĒ”

Izstādē *miniatūrgrāmatas un citi mazformāta izdevumi* no Liepājas Centrālās zinātniskās bibliotēkas krājuma.

LIEPĀJAS PILSĒTAS CENTRĀLĀ ZINĀTNISKĀ BIBLIOTĒKA

(ZIVJU IELA 7, TĀLRUNIS 634 89537 VAI 634 24210;
E-PASTS: BIBLIOTEKA@LIEPAJA.LV)

Lasītava, 3.stāvs, tālr. 63489532; e-pasts: lasitava@liepaja.lv

Pasākums: "Sarunu vakars”. Latviešu valodas apguve - sarunās un diskusijās ar cittautiešiem.

Norises laiks:

Norises vieta: Liepājas Centrālās zinātniskās bibliotēkas Lasītava

Mērķauditorija: interesenti

BĒRNU BIBLIOTĒKA “VECLIEPĀJAS RŪĶIS”

MALKAS IELA 4, TĀLRUNIS 634 22049; E-PASTS: VECLIEPAJASRUKIS@LIEPAJA.LV

“SIMTIEM IDEJU VASARAI”

Vasaras aktivitātēm iedvesmojies no grāmatām.

BĒRNU BIBLIOTĒKA “VECLIEPĀJAS RŪĶIS”

MALKAS IELA 4, TĀLRUNIS 634 22049; E-PASTS: VECLIEPAJASRUKIS@LIEPAJA.LV

“PILSĒTAS IZJŪTA”

Izstāde fotoattēlos atspoguļo gan pārmaiņas, gan nemainīgās vērtības *Liepājā* – pilsētas ritmu, noskaņu un simbolus.

BĒRNU BIBLIOTĒKA “VECLIEPĀJAS RŪĶIS”

MALKAS IELA 4, TĀLRUNIS 634 22049; E-PASTS: VECLIEPAJASRUKIS@LIEPAJA.LV

“LASI UN VĒRTĒ”

2025. gada "Bērnu, jauniešu un vecāku žūrijas" kolekciju veido 29 grāmatas. Programmas grāmatas ir saistošas dažādiem lasīšanas līmeņiem.

BĒRNU BIBLIOTĒKA “VECLIEPĀJAS RŪĶIS”

MALKAS IELA 4, TĀLRUNIS 634 22049; E-PASTS: VECLIEPAJASRUKIS@LIEPAJA.LV

“JAU AUGUSTS UN STĀRĶI LIDO PROM”

Izstāde piedāvā daiļdarbus un izzinošu literatūru par *stārķiem*.

BIBLIOTĒKA “LIBRIS”

M. ĶEMPES IELA 11, TĀLRUNIS 634 07043; E-PASTS: BIBLIOTEKALIBRIS@LIEPAJA.LV

“TULKOJUSI INGŪNA JUNDZE”

Izstādē izvietotas *Ingūnas Jundzes* tulkotās grāmatas.

BIBLIOTĒKA “LIBRIS”

M. ĶEMPES IELA 11, TĀLRUNIS 634 07043; E-PASTS: BIBLIOTEKALIBRIS@LIEPAJA.LV

“STĀSTU ŠARMS!”

Izstādē izvietoti latviešu autoru stāstu krājumi.

BIBLIOTĒKA “LIBRIS”

M. ĶEMPES IELA 11, TĀLRUNIS 634 07043; E-PASTS: BIBLIOTEKALIBRIS@LIEPAJA.LV

“ZEMESLODE – MŪSU MĀJAS”

Izstādē izvietotas bērnu grāmatas par *dabas aizsardzību*.

BIBLIOTĒKA “LIBRIS”

M. ĶEMPES IELA 11, TĀLRUNIS 634 07043; E-PASTS: BIBLIOTEKALIBRIS@LIEPAJA.LV

“LATVIJAS MUIŽAS”

Izstādē liepājnieka *Ilmāra Tīda Latvijas muižu fotogrāfiju kolekcija*.

BĒRNU BIBLIOTĒKA “VECLIEPĀJAS RŪĶIS”

MALKAS IELA 4, TĀLRUNIS 634 22049; E-PASTS: VECLIEPAJASRUKIS@LIEPAJA.LV

“LASI UN VĒRTĒ”

Izstādē programmas “Bērnu, jauniešu un vecāku žūrija” *Bērnu un jauniešu žūrijas grāmatu kolekcija*.

BĒRNU BIBLIOTĒKA “VECLIEPĀJAS RŪĶIS”

MALKAS IELA 4, TĀLRUNIS 634 22049; E-PASTS: VECLIEPAJASRUKIS@LIEPAJA.LV

“IESAISTIES!”

Izstādē programmas “Bērnu, jauniešu un vecāku žūrija” *vecāku žūrijas grāmatas*.

BIBLIOTĒKA “LIBRIS”

M. ĶEMPES IELA 11, TĀLRUNIS 634 07043; E-PASTS: BIBLIOTEKALIBRIS@LIEPAJA.LV

“SEZONA”

Bērnu mākslas studijas *“OH!”* radošo darbu izstāde.

/Skolotāja Maira Markuševska/

BIBLIOTĒKA “LIBRIS”

M. ĶEMPES IELA 11, TĀLRUNIS 634 07043; E-PASTS: BIBLIOTEKALIBRIS@LIEPAJA.LV

Pasākums: “LASĪTĀJU SARUNAS”: Augusta mēneša diskusija par ceļojumu grāmatām un aprakstiem.

Norises laiks: 2025.gada 14.augustā plkst. 17.30
Norises vieta: Bibliotēka “Libris”, M. Ķempes iela 11
Mērķauditorija: interesenti

VALTERA BIBLIOTĒKA

KRŪMU IELA 29, TĀLRUNIS 634 88014; E-PASTS: VALTERABIBLIOTEKA@LIEPAJA.LV

“BIRĢERMEISTARS UN GRĀMATNIEKS”

Gotfrīds Ludvigs Cimmermans 1856.gadā Liepājā, Tirgoņu ielā 5, atver grāmatu veikalu ar filiāli un spiestuvi Kuldīgā. Izstāžu cikla *“Grāmatnieki senajā Liepājā”* /senas grāmatas un avīzes/ izstādē par grāmatu tirgotājiem, preses izdevējiem un bibliotēku dibinātājiem Liepājā.

VALTERA BIBLIOTĒKA

KRŪMU IELA 29, TĀLRUNIS 634 88014; E-PASTS: VALTERABIBLIOTEKA@LIEPAJA.LV

“DVĒSEĻU PUTEŅA RŪDĪJUMS”

Latviešu rakstniekam, tulkotājam un Latvijas bruņoto spēku virspavēlniekam *Aleksandram Grīnam – 130* /15.08.1895-25.12.1941/.

VALTERA BIBLIOTĒKA

KRŪMU IELA 29, TĀLRUNIS 634 88014; E-PASTS: VALTERABIBLIOTEKA@LIEPAJA.LV

“ZAĻĀ, LĪDZENĀ ZEMGALE”

Izstāžu cikla *“Klusie plaukti”* atvērtajā plauktā grāmatas par Latvijas novadiem – *“No zīmes Zaļais stars līdz zīmei Austraskoks”*.

VALTERA BIBLIOTĒKA

KRŪMU IELA 29, TĀLRUNIS 634 88014; E-PASTS: VALTERABIBLIOTEKA@LIEPAJA.LV

“EROTIKA LATVIEŠU GAUMĒ”

Atvērtajā plauktā cikla *“Atver un lasi!”* izstādē latviešu erotiskā proza

VALTERA BIBLIOTĒKA

KRŪMU IELA 29, TĀLRUNIS 634 88014; E-PASTS: VALTERABIBLIOTEKA@LIEPAJA.LV

“ĶEROT VASARU AIZ ASTES”

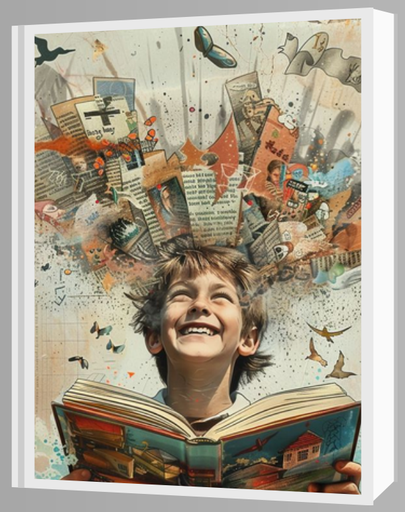

Izstādē grāmatas par *piedzīvojumiem vasarā*.

VALTERA BIBLIOTĒKA

KRŪMU IELA 29, TĀLRUNIS 634 88014; E-PASTS: VALTERABIBLIOTEKA@LIEPAJA.LV

“MAZGLEZNAS”

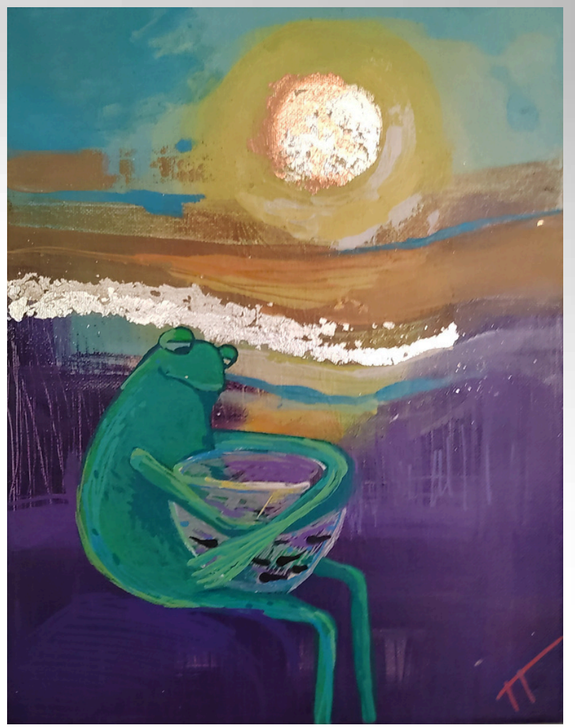

Iritas Timbras gleznu izstāde.

VALTERA BIBLIOTĒKA

KRŪMU IELA 29, TĀLRUNIS 634 88014; E-PASTS: VALTERABIBLIOTEKA@LIEPAJA.LV

“PIEDZĪVOJUMI UN PĀRSTEIGUMI ĀFRIKĀ”

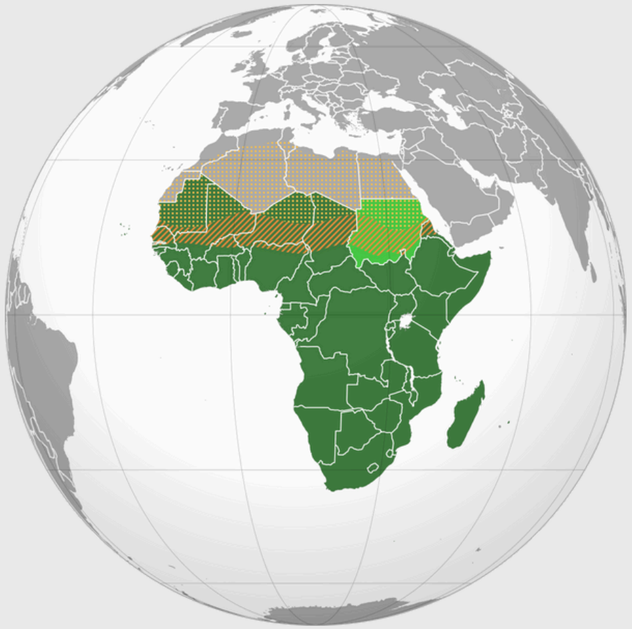

Izstāžu cikla *“Ārpus redzes loka. Izzinām kontinentus”* izstāde./Skatāma arī facebook.com/

VALTERA BIBLIOTĒKA

KRŪMU IELA 29, TĀLRUNIS 634 88014; E-PASTS: VALTERABIBLIOTEKA@LIEPAJA.LV

“APAĻŠ, DZELTENS, LIELS”

Virtuālo izstāžu cikla “*Lasītprieka divpadsmit nokrāsas*” izstādē grāmatas, kuru nosaukumā ir vārds **dzeltens.**

/Skatāms arī facebook.com un instagram/

VALTERA BIBLIOTĒKA

KRŪMU IELA 29, TĀLRUNIS 634 88014; E-PASTS: VALTERABIBLIOTEKA@LIEPAJA.LV

JAUNO GRĀMATU DIENA!

2025. gada 10.augustā plkst.10.00

Sākot **no plkst.10.10** autorizējieties un pasūtiet jaunās grāmatas arī Liepājas Centrālās zinātniskās bibliotēkas mājaslapā *www.liepajasczb.lv tiešsaistes katalogā*.

BIBLIOTĒKA "VARAVĪKSNE"

BRĪVĪBAS IELA 39, TĀLRUNIS 634 22214, 634 22256; E-PASTS: BIBLIOTEKAVARAVIKSNE@LIEPAJA.LV

"LIEPĀJA – MŪZIKAS PILSĒTA"

Izstāžu cikls *"Liepājas laika zīmes"* - veltījums Liepājas 400.dzimšanas dienai.

BIBLIOTĒKA "VARAVĪKSNE"

BRĪVĪBAS IELA 39, TĀLRUNIS 634 22214, 634 22256; E-PASTS: BIBLIOTEKAVARAVIKSNE@LIEPAJA.LV

"PLUDMALES ROMĀNI ..."

Vasara ir atvaļinājumu laiks, kad vairāk laika paliek lasāmvielas baudīšanai. Izstādē sievišķīgi un romantiski romānus, kas tā vien piestāv pludmales sezonai.

BIBLIOTĒKA “VARAVĪKSNE”

BRĪVĪBAS IELA 39, TĀLRUNIS 634 22214, 634 22256; E-PASTS: BIBLIOTEKAVARAVIKSNE@LIEPAJA.LV

“RESTARTS VASARAS LASĪŠANAI”

Latvijas Nacionālās bibliotēkas lasīšanas veicināšanas programmas *"Bērnu, jauniešu un vecāku žūrijas"* visaugstāk vērtētās grāmatas no 2005. līdz 2024. gadam.

BIBLIOTĒKA "VARAVĪKSNE"

BRĪVĪBAS IELA 39, TĀLRUNIS 634 22214, 634 22256; E-PASTS: BIBLIOTEKAVARAVIKSNE@LIEPAJA.LV

"VASARAS PIEDZĪVOJUMI, BET ATCERIES PAR DROŠĪBU!"

Grāmatas par *piedzīvojumiem vasarā un bērnu drošību*.

DIENVIDRIETUMU BIBLIOTĒKA

GANĪBU IELA 197/205, TĀLRUNIS 634 34396; E-PASTS: DIENVIDRIETUMUBIBLIOTEKA@LIEPAJA.LV

“12. AUGUSTS – STARPTAUTISKĀ JAUNATNES DIENA”

Izstādē eksponēti jaunākie pielāgotās literatūras izdevumi jauniešiem.

DIENVIDRIETUMU BIBLIOTĒKA

GANĪBU IELA 197/205, TĀLRUNIS 634 34396; E-PASTS: DIENVIDRIETUMUBIBLIOTEKA@LIEPAJA.LV

“DAUDZ LAIMES!”

Izstāžu cikls “*Daudz laimes!*” veltīts rakstniekiem - mēneša jubilāriem. Augusta jubilāri – rakstnieks *Aleksandrs Grīns – 135;* rakstniece, publiciste *Marina Kosteņecka – 80.*

DIENVIDRIETUMU BIBLIOTĒKA

GANĪBU IELA 197/205, TĀLRUNIS 634 34396; E-PASTS: DIENVIDRIETUMUBIBLIOTEKA@LIEPAJA.LV

“STĀSTU STĀSTI”

Latviešu un ārzemju autoru stāsti pielāgotās literatūras izdevumos - *audioformātā, Braila rakstā un palielinātās drukas* izdevumos.

DIENVIDRIETUMU BIBLIOTĒKA

GANĪBU IELA 197/205, TĀLRUNIS 634 34396; E-PASTS: DIENVIDRIETUMUBIBLIOTEKA@LIEPAJA.LV

“PASAKA PAR ZIEDIEM - ZĪMĒJUMI UN GLEZNAS”

Mākslinieces, grafiķes, fotogrāfes *Irinas Tīres* zīmējumu un gleznu izstāde.

BIBLIOTĒKA “LIBRIS”

M. ĶEMPES IELA 11, TĀLRUNIS 634 07043; E-PASTS: BIBLIOTEKALIBRIS@LIEPAJA.LV

Pasākums: AUDIOLITERATŪRAS PULCIŅŠ. Tēma: l*atviešu un ārzemju autoru stāsti audio izdevumos.*

Norises laiks: 2025.gada 29.augustā plkst. 14.00

Norises vieta: Dienvidrietumu bibliotēka, Ganību iela 197/205

Mērķauditorija: interesenti

ZAĻĀS BIRZS BIBLIOTĒKA

TALSU IELA 39, TĀLRUNIS 634 07180; E-PASTS: ZALASBIRZSBIBLIOTEKA@LIEPAJA.LV

“BEZ SUŅA VAR DZĪVOT, BET AR SUNI INTERESANTĀK”

26. augusts - Starptautiskā suņu diena.

ZAĻĀS BIRZS BIBLIOTĒKA

TALSU IELA 39, TĀLRUNIS 634 07180; E-PASTS: ZALASBIRZSBIBLIOTEKA@LIEPAJA.LV

“SĒNES - MEŽA BAGĀTĪBA UZTURAM UN VESELĪBAI”

Izstādē apkopota noderīga informācija par *sēnēm* - zināmām un nezināmām, par sēnēm pašu dārzā un veselībai.

ZAĻĀS BIRZS BIBLIOTĒKA

TALSU IELA 39, TĀLRUNIS 634 07180; E-PASTS: ZALASBIRZSBIBLIOTEKA@LIEPAJA.LV

“DABAS VELTES TAVAI VESELĪBAI”

Noderīga informācija par dabas veltēm, to īpašībām un izmantošanu.